



ΤΑ ΧΩΡΙΑ ΜΑΣ ΚΑΙ ΟΙ ΑΝΑΓΚΕΣ ΤΟΥΣ

Η ΣΥΚΙΑ

Στο βάθος μιας στενόμακρης κοιλάδας, ανάμεσα από κακοτράχαλα ύψωμα...

και πάλι η Συκιά πρωτοστατεί. Δέχεται μ' εξαλλο...

θηται η αγροτική ζωή της Σισωνίας και να διευκολύ...

Επίσης η εξασφάλισις (κανής και καταλλήλου πο...

Η μαγευτική Τορώνη ήυτορει να γίνη σπουδαίο...

Και η κτηνοτροφία της περιοχής να ενισχυθη. Εί...

Πάντως ο ρυθμός της ζωής στη Συκιά έχει γίν...

Πάντοτε η Συκιά βρέθηκε στις επάλξεις των έ...

Δέν είναι όμως ανάλογο και το κρατικό ενδιαφέρον...

Ακόμη η Συκιά, που είναι αγροτική περιοχή, έχει ανάγκη...

Στά 1821 η Συκιά βρίσκεται μαζί με άλλες χαλκιδικιώτικες...

Όμως οι αναριθμητές όρδεις κι οι αιματόβρεχοι...

ΜΕΤΡΑ ΣΥΓΚΡΑΤΗΣΕΩΣ ΤΩΝ ΤΙΜΩΝ

Ζητούν οι εργαζόμενοι από την κυβέρνηση

Η κυβέρνηση πρέπει να πάρη άμεσα τα απαραίτητα...

τικού τομέως, ή αντικατάστασις των συνδικαλιστών...

Κατά την πραγματοποιηθείσα συνεδρίαση...

ΑΘ. ΧΟΥΧΟΥΤΑΣ ΠΟΛΙΤ. ΜΗΧΑΝΙΚΟΣ

ΜΙΛΤΙΑΔΗΣ ΜΑΥΡΟΥΔΗΣ

ΟΦΘΑΛΜΙΑΤΡΟΣ ΧΕΙΡΟΥΡΓΟΣ μετεκπαιδευθείς επί 2ετίων...

ΔΗΜΟΣΙΑ ΤΕΧΝΙΚΗ ΣΧΟΛΗ ΠΟΛΥΓΥΡΟΥ ΤΗΛ. 22-171 22-941 ΚΑΤΩΤΕΡΑ ΜΕΣΗ α) Ηλεκτροτεχνίται β) Μηχανοτεχνίται...

ΤΟ ΠΝΕΥΜΑΤΙΚΟ ΚΕΝΤΡΟ ΝΕΩΝ ΜΟΥΔΑΝΙΩΝ

ΣΤΙΣ 3 Σεπτεμβρίου 1972, με τις εύλογες του Σεβασμιωτάτου Μητροπολίτου...

ρεσίες του στην πραγματώσει εξέλισσομένη πόλι των Ν. Μουδανιών.

ΘΕΜ: ΛΙΩΔΗΣ σκοπός της ιδρύσεως και λειτουργίας του ένοριακού πνευματικού...

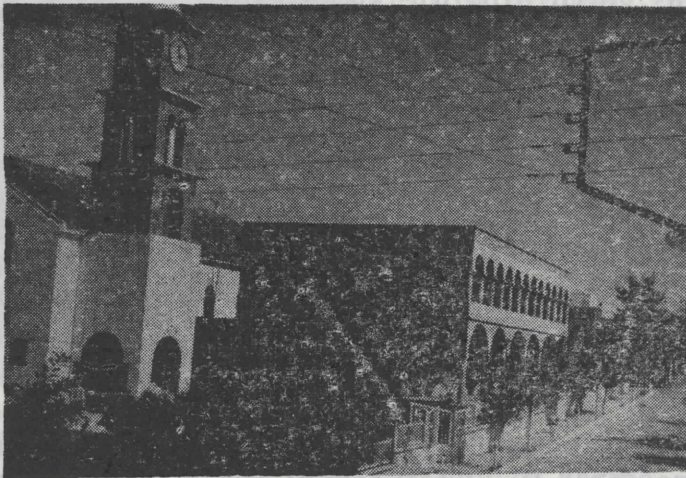

Το ένοριακό πνευματικό κέντρο των Ν. Μουδανιών. Παραπλεύρως διακρίνεται το κωδωνοστάσιο του Ιερού ναού 'Αγίου Γεωργίου

βάλλωνται κινηματογραφικουζίνα και δλους τοίς κές ταινίες με έθνικοθη...

ΑΛΛΟΣ σπουδαίος στόχος του κέντρου είναι η παροχή πρωινού ροφήμα...

ΠΟΙΗΣΗ ΟΥΚ ΕΓΝΩΣ Κ. Καβάφη ΓΙΑ τις θρησκευτικές μας [δοξασίες—

ΣΟΦΑ ΛΟΓΙΑ Ένα κράτος, όπου η αυθάδεια και η έλευθερία τού...

ΠΑΡΟΙΜΙΕΣ Νά ζαιρετάς, αλλά να μη προσκυνιάς 'Ελληνική



Ο Δήμαρχος Νέων Μουδανιών κ. Πέτρος Ζηφειρίου και το δημοτικό συμβούλιο

ΕΚΘΕΣΙΣ ΕΠΙΠΛΩΝ Στην Θεσσαλονίκη και επί της οδού Κλεισούρας 4...



